

シニア65割引はじめました!



満65歳以上 のお客様限定



タクシー代金が

10



メーター料金から

%割引!



割引する
ために
必要なもの

フジ交通・鈴蘭交通「シニア65割引カード」
又は 年齢がわかる公的な身分証明書
(健康保険証・運転免許証・パスポート
敬老パスなど)

令和2年12月1日スタート

※ 障がい者割引、定額運賃(観光ルート)と重複して使用できません。

(株)フジ・コーポレーションが発行したフジ交通・鈴蘭交通専用共通クーポン券とは併用できません。

シニア65割引カードをお申込みいただくと、身分証明書は
次回から不要。カードのご提示だけで割引になり、
とっても便利です。詳しくは裏面をご覧ください。

感染症対策実施中

タクシーのご用命は
すずらん無線センター

011-667-6000

シニア65割引カード お問い合わせ先



フジ交通株式会社
〒063-0846 札幌市西区八軒6条西3丁目1-7
TEL 011-631-7274 (担当/松井)



鈴蘭交通株式会社
〒063-0051 札幌市西区宮の沢1条5丁目1-17
TEL 011-663-7026 (担当/高野)



フジ交通



鈴蘭交通

シニア65割引カード 申込書

(高齢者割引適用)

下記枠内の必要事項をご記入願います。

フリガナ			お申込日	令和	年	月	日
お名前			性別	1. 男性 2. 女性			
生年月日	明・大・昭	年	月	日生(満	歳)		
フリガナ							
ご住所	〒 -		(マンション名・部屋番号もご記入下さい)				
	市		区				
電話番号	ご自宅	()	-				
	携帯	()	-				
お電話で、すずらん無線センター (011-667-6000)を ご利用されたことがございますか？			<input type="checkbox"/> ある <input type="checkbox"/> ない		ないに <input checked="" type="checkbox"/> のお客様は迅速に お迎えできるようセンターに 登録させていただきます。		

会社記入欄 / 受付乗務員： _____ 会員番号： F・S _____ M・W _____

ご注意

■障がい者割引、定額運賃(観光ルート)と重複してご利用できません。

■満65歳以上の方限定の割引カードとなります。カードに記載されたご本人のみ有効です。

他人に譲渡・貸与することはできません。割引対象はカードに記載されたご本人がご乗車された区間のみです。

■高速道路料金、有料道路料金、施設入場料等は割引対象外です。

■株式会社フジ・コーポレーションが発行したフジ交通・鈴蘭交通専用共通クーポン券とは併用できません。

■当社の主要営業エリアは札幌市西区、中央区の一部、北区の一部、手稲区の一部となっております。

エリア外から配車をご依頼いただいた際は、空車状況等により手配できない場合もございます。予めご了承下さい。

■このカードを紛失した場合は再発行いたしますので、当社までご連絡下さい。

■カードの紛失・盗難等について、当社は一切その責任を負いかねます。

■予告なくサービスを変更・中止する事があります。予めご了承下さい。

※ ご記入いただいた個人情報は当社の顧客情報として統計資料作成や営業目的にのみ使用させていただきます。
お客様の個人情報は厳重に管理し、ご本人の許可なく第三者への提供・開示などは一切致しません。

シニア65割引カードお申込方法

1 上記の申込書に
必要事項を記入

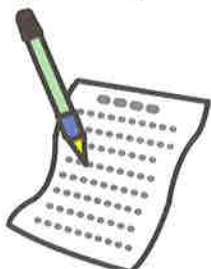

2 タクシーをご利用の際に
乗務員へお渡し下さい。
(直接のご来社でも申込可能)



3 後日、ご自宅へカードを
お届け又は郵送します。



4 次回、カードのご提示で
タクシー代が10%割引!